

109 學年度國民中學技藝教育課程開辦計畫書【國中】

學校名稱：新北市立豐珠中學

學校核章

承辦人	單位主管	校長
輔導組 沈奕君	輔導主任 羅琬臻	新北市立豐珠中學 代理校長 陳紅蓮

中華民國 109 年 6 月 19 日

新北市 109 學年度國中技藝教育課程開辦計畫書

109 學年度第 1 學期總表(自辦+合作)

編號	自辦班	職群名稱	每週/節次/節數	人數	教育局審查結果
1	外/李淑媛老師	家政	四/5-7/3	3	<input type="checkbox"/> 通過 <input type="checkbox"/> 未通過 <input type="checkbox"/> 修正後通過
2					<input type="checkbox"/> 通過 <input type="checkbox"/> 未通過 <input type="checkbox"/> 修正後通過
3					<input type="checkbox"/> 通過 <input type="checkbox"/> 未通過 <input type="checkbox"/> 修正後通過
4					<input type="checkbox"/> 通過 <input type="checkbox"/> 未通過 <input type="checkbox"/> 修正後通過
編號	合作班	職群名稱	每週/節次/節數	人數	
1					
2					
3					
4					
5					
6					
7					
8					
9					
10					

新北市 109 學年度國中技藝教育課程開辦計畫書

109 學年度第 2 學期總表(自辦+合作)

編號	自辦班	職群名稱	每週/節次/節數	人數	教育局審查結果
1	內/江佳盈老師	設計	四/5-7/3	3	<input type="checkbox"/> 通過 <input type="checkbox"/> 未通過 <input type="checkbox"/> 修正後通過
2					<input type="checkbox"/> 通過 <input type="checkbox"/> 未通過 <input type="checkbox"/> 修正後通過
3					<input type="checkbox"/> 通過 <input type="checkbox"/> 未通過 <input type="checkbox"/> 修正後通過
4					<input type="checkbox"/> 通過 <input type="checkbox"/> 未通過 <input type="checkbox"/> 修正後通過
編號	合作班	職群名稱	每週/節次/節數	人數	
1					
2					
3					
4					
5					
6					
7					
8					
9					
10					

新北市 109 學年度國中技藝教育課程【抽離式自辦班】開辦計畫書

【109 年 9 月至 110 年 6 月】

編號：

項次	項目	內 容					
1	承辦人	沈奕君					
	聯絡電話	02-24903727 轉 132					
	電子信箱	smallmoo0927@gmail.com					
	開班人數	4 人					
開 課 職 群	109 第 1 學期	<input type="checkbox"/> 食品 <input checked="" type="checkbox"/> 家政 <input type="checkbox"/> 餐旅 <input type="checkbox"/> 海事 <input type="checkbox"/> 商業與管理 <input type="checkbox"/> 土木與建築 <input type="checkbox"/> 機械 <input type="checkbox"/> 藝術 <input type="checkbox"/> 農業 <input type="checkbox"/> 醫護 <input type="checkbox"/> 電機與電子 <input type="checkbox"/> 動力機械 <input type="checkbox"/> 設計 <input type="checkbox"/> 化工 <input type="checkbox"/> 水產					
	109 第 2 學期	<input type="checkbox"/> 食品 <input type="checkbox"/> 家政 <input type="checkbox"/> 餐旅 <input type="checkbox"/> 海事 <input type="checkbox"/> 商業與管理 <input type="checkbox"/> 土木與建築 <input type="checkbox"/> 機械 <input type="checkbox"/> 藝術 <input type="checkbox"/> 農業 <input type="checkbox"/> 醫護 <input type="checkbox"/> 電機與電子 <input type="checkbox"/> 動力機械 <input checked="" type="checkbox"/> 設計 <input type="checkbox"/> 化工 <input type="checkbox"/> 水產					
備註:請確實參閱教育部「國民中學技藝教育課程大綱」、「國民中學技藝教育藝術職群課程大綱」及「國民中學技藝教育醫護職群課程大綱」。							
2	(109-1) 主 題 及 節 數	核心主題	上課節數		每週 上課時段	總授課節數	
		1	職群概論	3		每週星期 四 第 8 節至第 10 節	16 週×3 節=48 節
		2	烹飪	3			
		3	美容	30			
	4	美髮	12				
	(109-2) 主 題 及 節 數	核心主題	上課節數		每週 上課時段	總授課節數	
		1	職群概論	3		每週星期 四 第 8 節至第 10 節	15 週×3 節=45 節
		2	基礎描繪	30			
3		設計基礎	6				
4	色彩學	6					
3	師 資 來 源	姓名	內/外(聘)	專長	任教科目	證照字號	
		1	李淑媛	外聘	美容美髮	美容	美容：000252 號 美髮：067-275021
		2	江佳盈	內聘	視覺藝術	視覺藝術	中檢字第 10601994 號
4	審 查 結 果	<input type="checkbox"/> 同意開班 <input type="checkbox"/> 不同意開班		委員簽名			

本表不敷使用請自行增列

【109 學年度第 1 學期家政職群核心主題教學大綱】

核心主題	單元名稱	基本單元 (時數)	延伸單元 (時數)	上課週次
職群概論	1. 家政職群的意義與範圍 2. 家政職場的行業與工作 3. 職業安全與道德	3	0	第 1 週
烹飪	1. 米、麵食類 2. 蔬菜類 3. 豆腐、蛋類	3	0	第 2 週
美容	1. 皮膚保養 2. 臉部按摩 3. 紙上化妝 4. 基礎化妝 5. 指甲彩繪 6. 紙上化妝進階 7. 少女化妝	15	15	第 3 至 12 週
美髮	4. 按摩服務與實作 5. 編髮的技巧與實作 6. 吹風的基本技巧 7. 燙髮的基本技巧	9	3	第 13 至 16 週
合計		30	18	共 16 週
備註：				

備註：

- 一、上學期以 16 週為原則規劃，儘量排除無法上課時間，以維護學生授課權益。
- 二、延伸單元系提供主題之延伸教學或提供加深加廣使用。
- 三、彈性主題之開設，節數不宜超過該班授課總節數之 1/3。

【109 學年度第 2 學期設計職群核心主題教學大綱】

核心主題	單元名稱	基本單元 (時數)	延伸單元 (時數)	上課週次
職群概論	1. 設計的定義，分類與設計產業的重要性 2. 認識設計的方法 3. 了解設計的程序	3	0	第 1 週
基礎描繪	1. 基礎描繪與素描概說。 2. 基礎描繪的工具 3. 形體的觀察與描繪 4. 光影明暗的觀察與表現 5. 空間的觀察與表現 6. 構圖概說 7. 繪畫的情感表達	30	0	第 2 至 11 週
設計基礎	1. 設計概說 2. 設計方法 3. 形態與造形	6	0	第 12 至 13 週
色彩學	1. 色彩的基本原理 2. 色彩的本質 3. 色彩的特性與應用	6	0	14 第至 15 週
合計		45	0	共 15 週
備註：				

備註：

- 一、下學期以 15 週為原則規劃，儘量排除無法上課時間，以維護學生授課權益。
- 二、延伸單元系提供主題之延伸教學或提供加深加廣使用。
- 三、彈性主題之開設，節數不宜超過該班授課總節數之 1/3。

【109 學年度第 1 學期家政職群課程計畫表】

週次	授課時間	主題	單元名稱	單元內容	基本/延伸	時數
1	9 月 3 日 16:00-19:00	職群概論	1. 家政職群的意義與範圍 2. 家政職場的行業與工作 3. 職業安全與道德	1-1.家政職群的意義 1-2.家政職群的範圍 2-1.家政職場的行業 2-2.家政職場行業的工作簡介 2-3.家政職場的工作態度與價值 3-1.安全的工作態度 3-2.敬業合作之職業道德	<input checked="" type="checkbox"/> 基本 <input type="checkbox"/> 延伸	3
2	9 月 10 日 16:00-19:00	烹飪	1. 米、麵食類 2. 蔬菜類 3. 豆腐、蛋類	1-1.認識米食材料的分類與特性 1-2.炒飯、粥類的製作 1-3.認識麵食材料的分類與特性 1-4.湯麵、炒麵的製作 2-1.認識蔬菜的分類與選購原則 2-2.麻辣黃瓜、開洋白菜、乾扁四季豆的製作 2-3.涼拌海帶、醋烹豆芽、魚香茄餅的製作 3-1.認識豆腐、蛋分類與選購原則	<input checked="" type="checkbox"/> 基本 <input type="checkbox"/> 延伸	3
3	9 月 17 日 16:00-19:00	美容	皮膚保養	1-1.皮膚的認識與清潔 1-2.保養品的認識與使用	<input checked="" type="checkbox"/> 基本 <input type="checkbox"/> 延伸	3
4	9 月 24 日 16:00-19:00			1-3.皮膚保養的程序 1-4.皮膚保養的技巧與實作	<input checked="" type="checkbox"/> 基本 <input type="checkbox"/> 延伸	3
5	10 月 1 日 16:00-19:00	美容	臉部的按摩	2-1.按摩的目的 2-2.按摩用品的種類 2-3.臉部按摩的技巧與實作	<input checked="" type="checkbox"/> 基本 <input type="checkbox"/> 延伸	3
6	10 月 8 日 16:00-19:00	美容	紙上化妝	2-1 眉型的美化 2-2 各式眉型的認識與紙上練習 2-3 彩妝紙上化妝介紹、說明、示範及練習	<input type="checkbox"/> 基本 <input checked="" type="checkbox"/> 延伸	3
7	10 月 15 日 16:00-19:00	美容	基礎化妝	4-1.妝前的準備工作 4-2.化妝的程序及注意事項	<input checked="" type="checkbox"/> 基本 <input type="checkbox"/> 延伸	3
8	10 月 22 日 16:00-19:00			4-3.基礎化妝實作	<input checked="" type="checkbox"/> 基本 <input type="checkbox"/> 延伸	3
9	10 月 29 日 16:00-19:00	美容	紙上化妝進階	2-1 彩妝紙上化妝作品欣賞 2-2 春夏秋冬各式彩妝色彩搭配與紙上練習 2-3 一般妝紙上化妝練習	<input type="checkbox"/> 基本 <input checked="" type="checkbox"/> 延伸	3

10	11月5日 16:00-19:00	美容	少女化妝	3-1 粉紅色系配色及化妝實作 3-2 金黃色系配色及化妝實作	<input type="checkbox"/> 基本	3
11	11月12日 16:00-19:00				<input checked="" type="checkbox"/> 延伸	
12	11月19日 16:00-19:00	美容	指甲彩繪	1-1.認識指甲油 1-2.指甲油上色及卸除方法 1-3.認識彩繪材料及工具 1-4.各種技法製作流程及作品介紹	<input type="checkbox"/> 基本 <input checked="" type="checkbox"/> 延伸	3
13	11月26日 16:00-19:00	美髮	按摩服務 與實作	1-1.按摩指壓的操作手法 1-2.指壓的種類 1-3.頭部、肩背部、手部的按摩 指壓實作	<input checked="" type="checkbox"/> 基本 <input type="checkbox"/> 延伸	3
14	12月3日 16:00-19:00	美髮	編髮的技 巧與實作	2-1.編髮的技巧 2-2.編髮基本型 2-3.編髮實作	<input checked="" type="checkbox"/> 基本 <input type="checkbox"/> 延伸	3
15	12月10日 16:00-19:00	美髮	吹風的基 本技巧	2-1.吹風的功用 2-2.吹風機與梳子的拿法 2-3.吹風機與風口的角度 2-4.直吹內彎髮型	<input type="checkbox"/> 基本 <input checked="" type="checkbox"/> 延伸	3
16	12月17日 16:00-19:00	美髮	染髮技巧 與實作	5-1.染髮劑的種類及應用 5-2.染髮前的準備工作 5-3.染髮應注意事項	<input checked="" type="checkbox"/> 基本 <input type="checkbox"/> 延伸	3

【109 學年度第 2 學期設計職群課程計畫表】

週次	授課時間	主題	單元名稱	單元內容	基本/延伸	時數
1	2 月 25 日 16:00-19:00	職群概論	1. 設計的定義， 分類與設計產業的重要性 2. 認識設計的方法 3. 了解設計的程序	1-1.設計的定義 1-2.設計的分類 1-3.設計產業介紹 2-1.設計方法的介紹 3-1.設計程序的介紹 4-1.安全的工作態度 4-2.敬業合作之職業道德	■基本 □延伸	3
2	3 月 4 日 16:00-19:00	基礎描繪	基礎描繪與素描概說	1-1.描繪的意義及目的 1-2.描繪和設計表現的關係 1-3.描畫的表現內容及形式操作 1-4.描繪材料、工具與表現方法操	■基本 □延伸	3
3	3 月 11 日 16:00-19:00	基礎描繪	基礎描繪的工具	2-1.工具與基本技法介紹 和 操作 2-2.鉛筆描繪的練習實作	■基本 □延伸	3
4	3 月 18 日 16:00-19:00	基礎描繪	形體的觀察與描繪	3-1.形體的簡化練習 3-2.形體的整體感練習 3-3.形體的比例與測量實作	■基本 □延伸	3
5	3 月 25 日 16:00-19:00	基礎描繪	形體的觀察與描繪	3-1.形體的簡化練習 3-2.形體的整體感練習 3-3.形體的比例與測量實作	■基本 □延伸	3
6	4 月 1 日 16:00-19:00	基礎描繪	光影明暗的觀察與表現	4-1.光影明暗的觀察與描繪操作 4-2.光影明暗的表現與象徵手法	■基本 □延伸	3
7	4 月 8 日 16:00-19:00	基礎描繪	光影明暗的觀察與表現	4-1.光影明暗的觀察與描繪操作 4-2.光影明暗的表現與象徵手法	■基本 □延伸	3
8	4 月 15 日	基礎描繪	空間的觀察與表	5-1.空間的觀察與描繪操	■基本	3

	16:00-19:00		現	作	<input type="checkbox"/> 延伸	
				5-2.空間的表現與象徵手法		
9	4月22日 16:00-19:00	基礎描繪	構圖概說	6-1.描繪構圖概說 6-2.構圖形式介紹及操作 6-3.畫面主題與主從關係之處理實作	<input checked="" type="checkbox"/> 基本 <input type="checkbox"/> 延伸	3
10	4月29日 16:00-19:00	基礎描繪	繪畫的情感表達	7-1.描繪的各種表現形式操作 7-2.描繪的情感表達手法實作	<input checked="" type="checkbox"/> 基本 <input type="checkbox"/> 延伸	3
11	5月6日 16:00-19:00	基礎描繪	繪畫的情感表達	7-1.描繪的各種表現形式操作 7-2.描繪的情感表達手法實作	<input checked="" type="checkbox"/> 基本 <input type="checkbox"/> 延伸	3
12	5月13日 16:00-19:00	設計基礎	1. 設計概說 2. 設計方法	1-1.設計的意義與本質的瞭解 1-2.設計在生活中的應用 1-3.設計的領域與分類介紹 2-1.設計程序的認識 2-2.構想發展技術操作 2-3.表現技術應用 2-4.設計用器材操作	<input checked="" type="checkbox"/> 基本 <input type="checkbox"/> 延伸	3
13	5月20日 16:00-19:00	設計基礎	形態與造形	3-1.工具及各種材料的介紹和操作 3-2.基本形態繪製應用 3-3.點的構成和操作 3-4.線的構成和操作 3-5.面的構成和操作	<input checked="" type="checkbox"/> 基本 <input type="checkbox"/> 延伸	3
14	5月27日 16:00-19:00	色彩學	1. 色彩的基本原理 2. 色彩的本質	1-1.色彩的認識和觀察 1-2.色彩在生活的應用 2-1.光與色彩的關係 2-2.物體色的瞭解 2-3.色彩與顏料的關係 2-4.色彩與視覺機能的關係 2-5.色彩與心理因素的關係	<input checked="" type="checkbox"/> 基本 <input type="checkbox"/> 延伸	3
15	6月3日 16:00-19:00	色彩學	色彩的特性與應用	3-1.色彩三要素的認識 3-2.色彩立體之基本結構	<input checked="" type="checkbox"/> 基本 <input type="checkbox"/> 延伸	3

				的瞭解 3-3.常用的色彩體系介紹 3-4.色樣本(色票)介紹和 操作		
--	--	--	--	--	--	--

【家政職群主要教學設備照片】

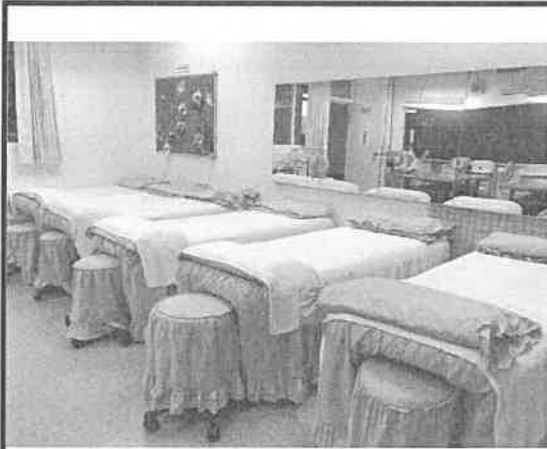

器材名稱：美容床

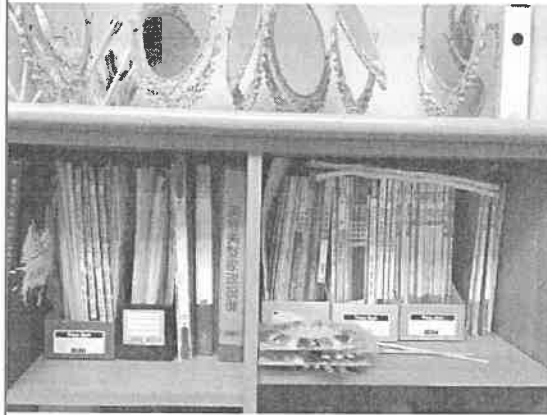

器材名稱：美容美髮相關教科用書

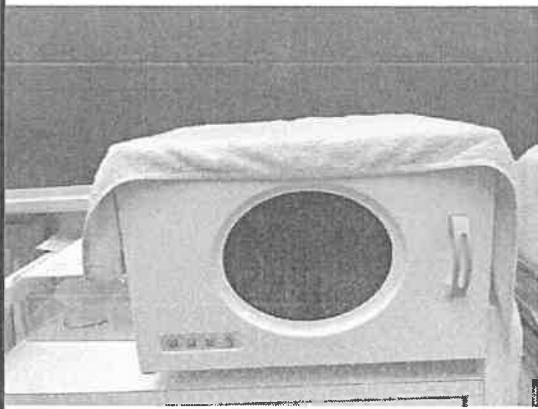

器材名稱：殺菌箱



器材名稱：雙功能美容儀



器材名稱：冷熱兩用美膚儀

【設計職群主要教學設備照片】



器材名稱：蠟筆



器材名稱：水彩顏料與色鉛筆

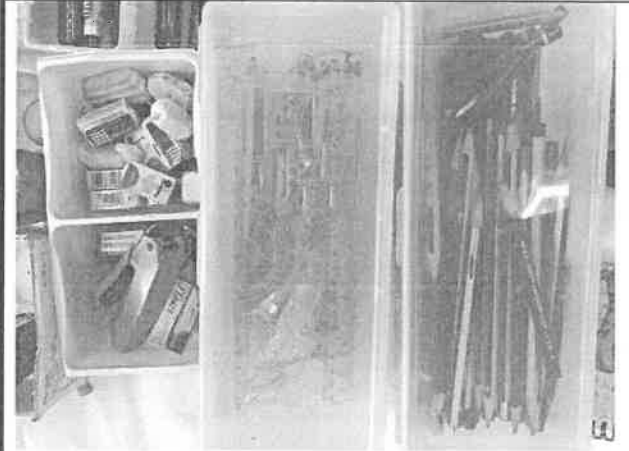

器材名稱：素描鉛筆



器材名稱：參考畫冊



器材名稱：石膏像

【豐珠中學家政職群學生名冊】

序 號	姓名	性別	108 學年度	就讀班別(請填號碼)	學生身份	障礙類別
			班級	1. 普通班 2. 資源班 3. 集中式特教班	1. 一般生 2. 特殊生	
1	江水	女	八年 一 班	1	1	
2	悠悠	女	八年 一 班	1	1	
3	無念	女	八年 一 班	1	1	
4			八年 班			
5			八年 班			
6			八年 班			
7			八年 班			
8			八年 班			
9			八年 班			
10			八年 班			
11			八年 班			
12			八年 班			
13			八年 班			
14			八年 班			
15			八年 班			
16			八年 班			
17			八年 班			
18			八年 班			
19			八年 班			
20			八年 班			
21			八年 班			
22			八年 班			
23			八年 班			
24			八年 班			
25			八年 班			

請依據「國民中學技藝教育實施辦法」第5條辦理學生推薦及遴選，由導師、專任教師或輔導教師諮詢學生及家長意願後，依學生生涯檔案紀錄，並考量相關領域成績與特殊表現、性向測驗與職業興趣測驗及輔導紀錄或職群試探評量結果為之。

【豐珠中學設計職群學生名冊】

序號	姓名	性別	108 學年度	就讀班別(請填號碼)	學生身份	障礙類別
			班級	1. 普通班 2. 資源班 3. 集中式特教班	3. 一般生 4. 特殊生	
1	江水	女	八年 一 班	1	1	
2	悠悠	女	八年 一 班	1	1	
3	無念	女	八年 一 班	1	1	
4			八年 班			
5			八年 班			
6			八年 班			
7			八年 班			
8			八年 班			
9			八年 班			
10			八年 班			
11			八年 班			
12			八年 班			
13			八年 班			
14			八年 班			
15			八年 班			
16			八年 班			
17			八年 班			
18			八年 班			
19			八年 班			
20			八年 班			
21			八年 班			
22			八年 班			
23			八年 班			
24			八年 班			
25			八年 班			

請依據「國民中學技藝教育實施辦法」第5條辦理學生推薦及遴選，由導師、專任教師或輔導教師諮詢學生及家長意願後，依學生生涯檔案紀錄，並考量相關領域成績與特殊表現、性向測驗與職業興趣測驗及輔導紀錄或職群試探評量結果為之。

109 學年度新北市立豐珠中學辦理技藝教育班合作同意書

立同意書人

甲方：新北市立豐珠中學

乙方：李冠琨專業美容

甲乙雙方同意依據「國民教育法」、「國民中學技藝教育實施辦法」等相關法規內容及「技術及職業教育政策綱領」之內涵，共同進行相關之行政組織運作、職群課程規劃與教學活動、師資安排、設備使用規劃及學生輔導等事宜，簽訂本合作同意書以作為申辦計畫經核定開班之依據。

立約人

甲 方：新北市立豐珠中學

校 長：陳紅蓮

地 址：新北市貢寮區美豐里雞母嶺街 6-6 號

乙 方：李冠琨專業美容

校長/負責人：李淑娘

地 址：台北市松山區八德路三段 12 巷 6 弄 1F

中華民國 109 年 6 月 11 日

